

Recensement des arbres remarquables sur la commune d'Igny



09/05/2022 - 17/06/2022

Définition

Les Arbres remarquables de France sont un label décerné par l'association A.R.B.R.E.S. (Arbres Remarquables : Bilan, Recherche, Etude et Sauvegarde) qui le décerne à des arbres exceptionnels présents dans les communes et collectivités territoriales selon plusieurs critères d'évaluation.

Par l'obtention de ce label, ces ligneux représentent le patrimoine naturel et culturel de la collectivité : ils doivent de ce fait être conservés.

Critères d'évaluation d'un arbre remarquable :

- **Âge**
- **Critères physiques**
 - Hauteur
 - Circonférence
- **Critères historiques :**
 - Intérêt / Contexte historique
 - Légende ou croyance locale
- **Critères esthétiques :**
 - Morphologie et physionomie
 - Intérêt paysagé
- **Critères biologiques :**
 - Adaptation particulière au milieu
 - Particularité physiologique
- **Autres critères :**
 - En dehors de son aire de répartition naturelle
 - Isolement / Intégration dans un peuplement remarquable

NB : Un arbre présentant un ou plusieurs de ces critères pourra être dit remarquable, cependant cette appréciation laisse aussi une place à la subjectivité. L'association A.R.B.R.E.S. s'intéresse particulièrement aux arbres remarquables à portée nationale.

Résultats des inventaires floristiques communaux

Carte de la commune d'Igny (91430)

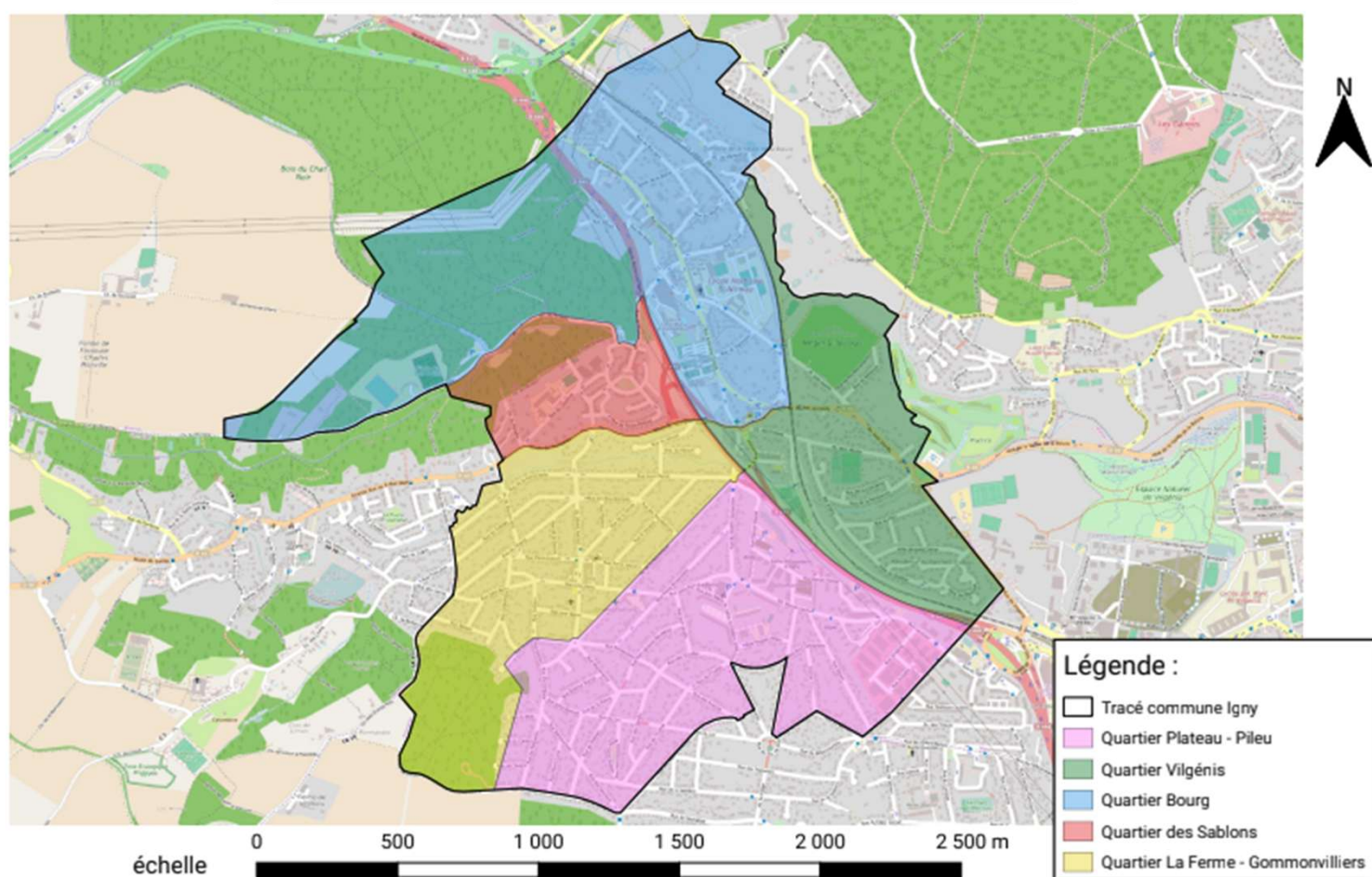

Lien pour visualiser la carte :

<https://drive.google.com/file/d/1pX4n2uJxowKLPov4nuPt1f-enQKKPwJ/view?usp=sharing>

Résultats des inventaires floristiques communaux

Quartier Plateau - Pileu

Avertissement

Situation écologique actuelle

Comment la traiter ?

Quartier Vilgénis

Quartier Bourg

Zoom sur les Bois Brûlés

Avertissement

Situation écologique actuelle

Comment la traiter ?

Quartier Sablons

Quartier La Ferme - Gommonvilliers

Zoom sur le Bois de la Normandie

Quartier Plateau - Pileu

Carte inventaire : Quartier Plateau-Pileu

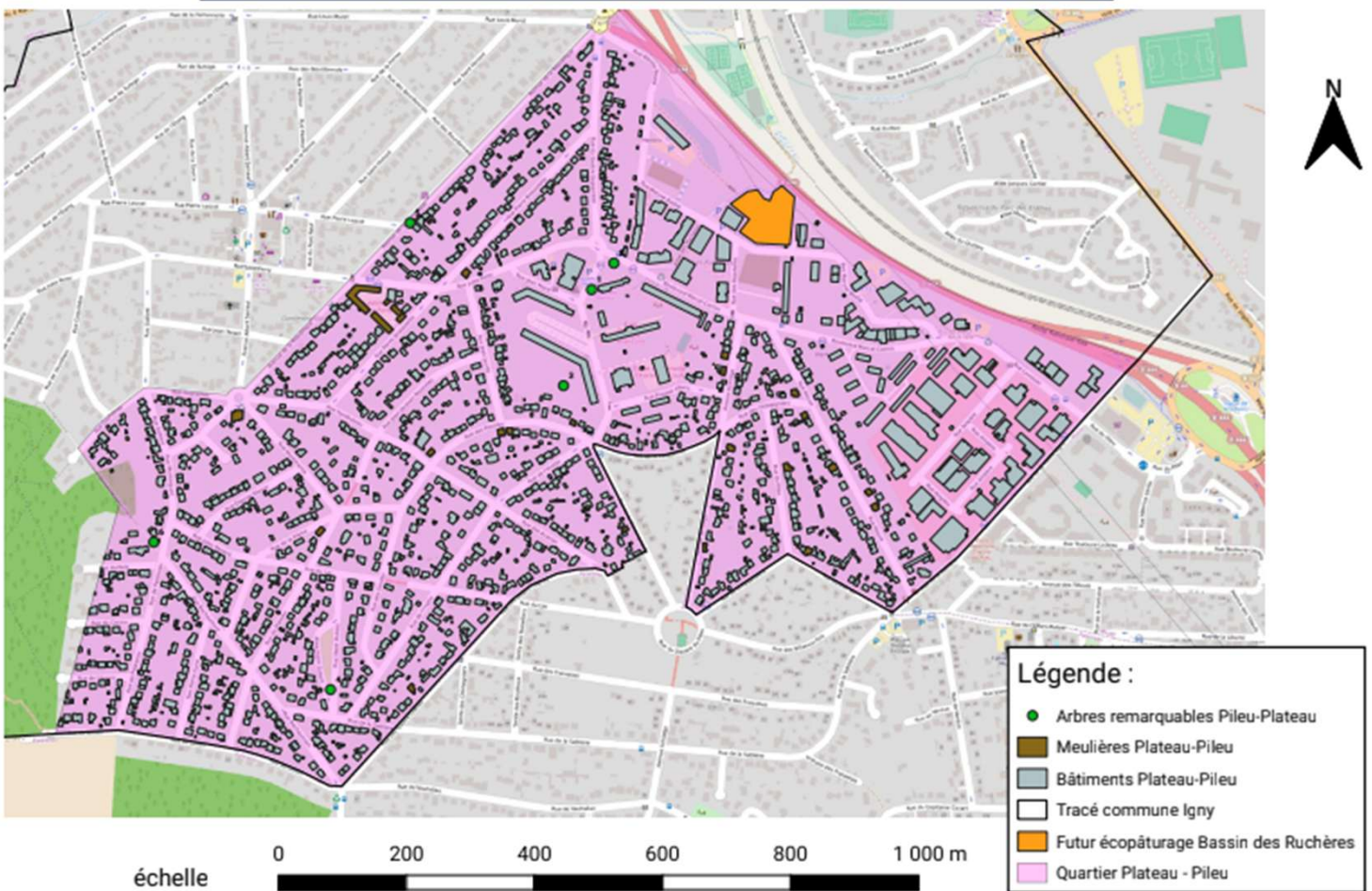

Lien pour visualiser la carte :

<https://drive.google.com/file/d/141Z-OB1kbFftbwb2xN5G2liwKRw6-T0o/view?usp=sharing>

Quartier Plateau - Pileu



1. Cèdre de l'Himalaya (*Cedrus deodara*)

Hauteur : 8.90 m

Circonférence : 226,0 cm

Âge estimé : 215 ans

Localisation : proche du 2 Boulevard Marcel Cachin

Balisage : 67

Quartier Plateau - Pileu



2. Cyprès de Lawson (*Chamaecyparis lawsoniana*)

Hauteur : 8.70 m

Circonférence : tronc multiple (13), le tronc central mesure 126,5 cm

Âge estimé : 120 ans

Localisation : Boulevard Marcel Cachin

Balisage : 68

Quartier Plateau - Pileu



3. Cèdre du Liban (*Cedrus libani*)

Hauteur : 15.00 m

Circonférence : 250,0 cm

Âge estimé : 240 ans

Localisation : Avenue Irène et Frédéric Joliot Curie
(Propriété privée)

Balisage : 6

Quartier Plateau - Pileu



4. Noisetier de Byzance (*Corylus colurna*)

Hauteur : 5.30 m

Circonférence : 64,2 cm

Âge estimé : 40 ans

Localisation : rue Henri Dubois

Quartier Plateau - Pileu



5. Allée de cerisiers du Japon (*Prunus serrulata*)

Hauteur : 3.70 m

Circonférence : 44,0 cm

Âge estimé : 30 ans

Localisation : Avenue de la République

Quartier Plateau - Pileu



6. Chêne sessile (*Quercus petraea*)

Hauteur : 14.90 m

Circonférence : 312,0 cm

Âge estimé : 300 ans

Localisation : Sentier de Vauvilliers

Quartier Plateau - Pileu

Avertissement

Présence d'une espèce exotique envahissante (E.E.E) derrière la salle des fêtes du quartier des Ruchères : la renouée du Japon (*Reynoutria japonica*).



Selon la définition écologique, une espèce exotique envahissante est une espèce introduite par l'homme volontairement ou non sur un territoire hors de son aire de répartition naturelle (dans le cas présent, continent asiatique) et qui, une fois acclimatée, naturalisée et répandue dans son nouvel habitat, menace la biodiversité locale en s'appropriant les ressources essentielles pour leur survie (eau et minéraux, espace, ensoleillement, etc.) ou en exerçant une prédation sur certaines espèces.

Quartier Plateau - Pileu

Situation écologique actuelle

Actuellement présente en petites colonies derrière la salle des fêtes du quartier des Ruchères, elle ne menace pas significativement son milieu.

Cependant, ayant une vitesse de croissance très rapide (max 2-3 mètres) et une capacité d'expansion dans son milieu importante, le développement de son réseau racinaire favorise l'érosion et la modification de la composition chimique du sol, et la fermeture du milieu.

Comment la traiter ?

Pour les pousses les plus jeunes, l'élimination par arrachage des racines n'est pas difficile car le réseau de rhizomes (tiges souterraines) n'est pas très développé. Cependant, les pousses matures seront plus difficiles à traiter car de petits résidus de rhizomes peuvent permettre le développement de nouveaux plants.

Le projet d'implantation d'un éco-pâturage et la présence de moutons sur cette parcelle pourraient ralentir leur développement, sans pour autant les éradiquer.

Quartier Vilgénis

Résultats des inventaires : quartier Vilgénis

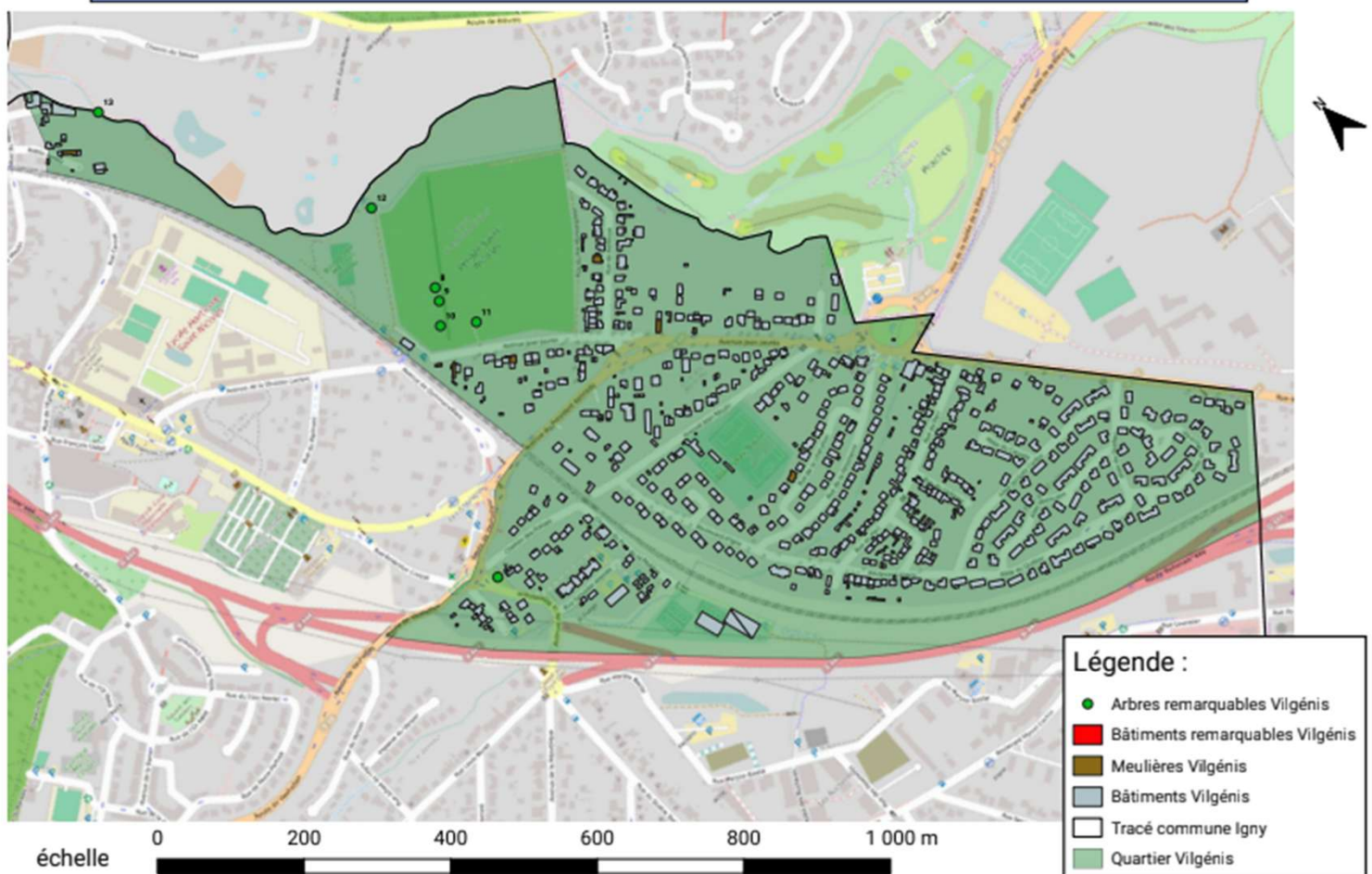

Lien pour visualiser la carte :

<https://drive.google.com/file/d/14SZFVbqMiFEFTDEzSi3pi3bwUMHpGWM0/view?usp=sharing>

Quartier Vilgénis



7. Cèdre de l'Atlas (*Cedrus atlantica*)

Hauteur : 8.30 m

Circonférence : 350,0 cm

Âge estimé : 334 ans

Localisation : Avenue de la République

Quartier Vilgénis



8. Charmehoublon (*Ostrya carpinifolia*)

Hauteur : 6.70 m

Circonférence : 107,0 cm

Âge estimé : 68 ans

Localisation : Prairie Saint-Nicolas

Quartier Vilgénis



9. Sumac vinaigrier (*Rhus typhina*)

Hauteur : 3.50 m

Circonférence : 19,7 cm

Âge estimé : 12 ans

Localisation : Prairie Saint-Nicolas

Quartier Vilgénéis



10. Pin blanc (*Pinus strobus*)

Hauteur : 11.30 m

Circonférence : 159,0 cm

Âge estimé : 152 ans

Localisation : Prairie St-Nicolas

Quartier Vilgénis



11. Saule pleureur (*Salix Babylonica*)

Hauteur : 4.80 m

Circonférence : 40,0-50,0 cm

Âge estimé : 40-50 ans

Localisation : Prairie Saint-Nicolas

Quartier Vilgénis



12. Marronniers d'Inde (*Aesculus hippocastanum*)

Hauteur : 12.00 m

Circonférence : plusieurs troncs (env 15) d'environ
90,0-130,0 cm

Âge estimé : 85-125 ans

Localisation : à proximité de la Bièvre

Quartier Vilgénis



13. Peuplier de Simon (*Populus simonii*)

Hauteur : 16.00 m

Circonférence : 200,0 cm

Âge estimé : 95 ans

Localisation : Sentier Maurice et Alain Victor
Marchand

Quartier Bourg

Carte inventaire : Quartier du Bourg

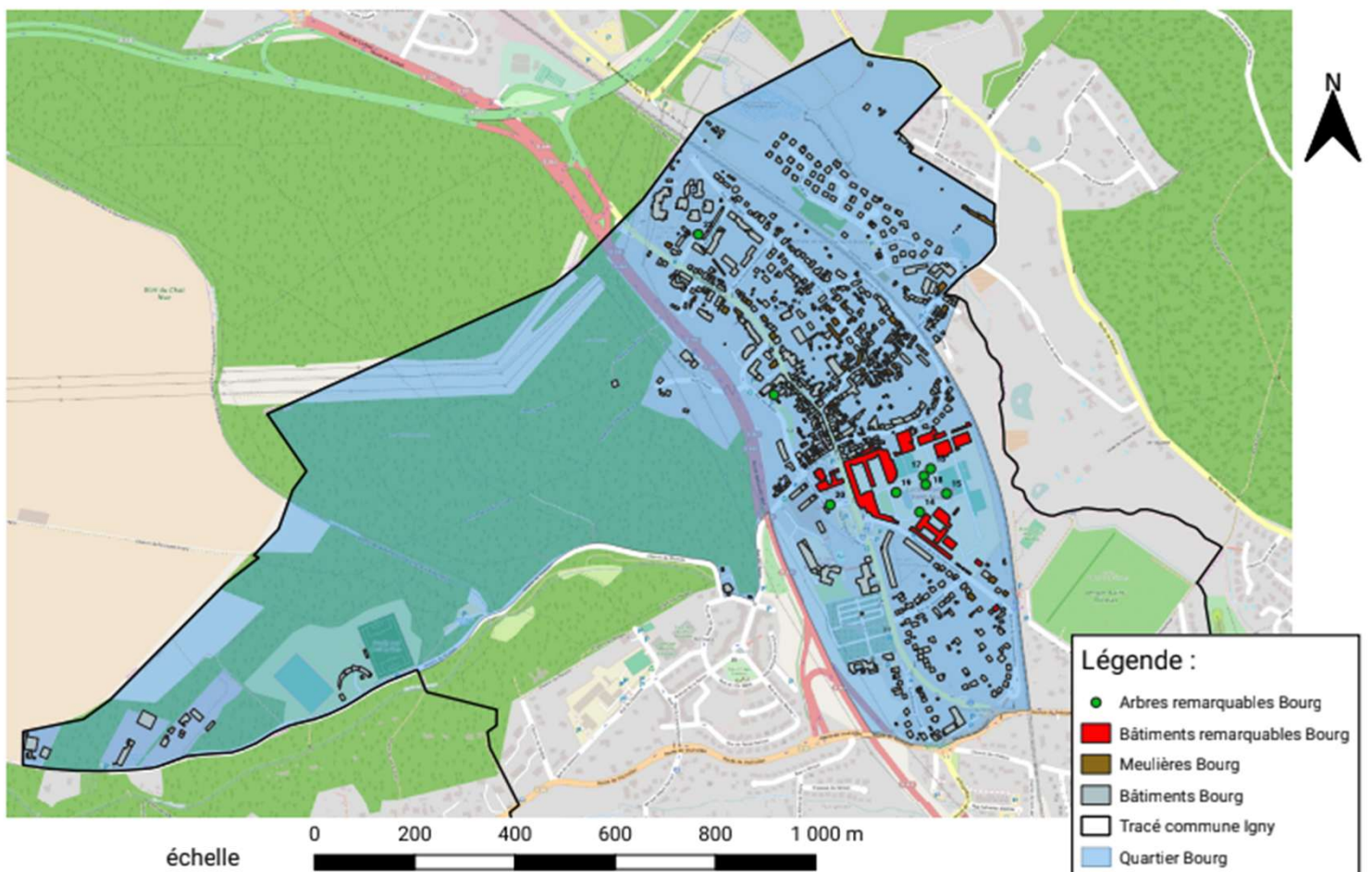

Lien pour visualiser la carte :

<https://drive.google.com/file/d/1G1qMIR-8JeDUHPfIznyYZi3vNArWBSnH/view?usp=sharing>

Quartier Bourg

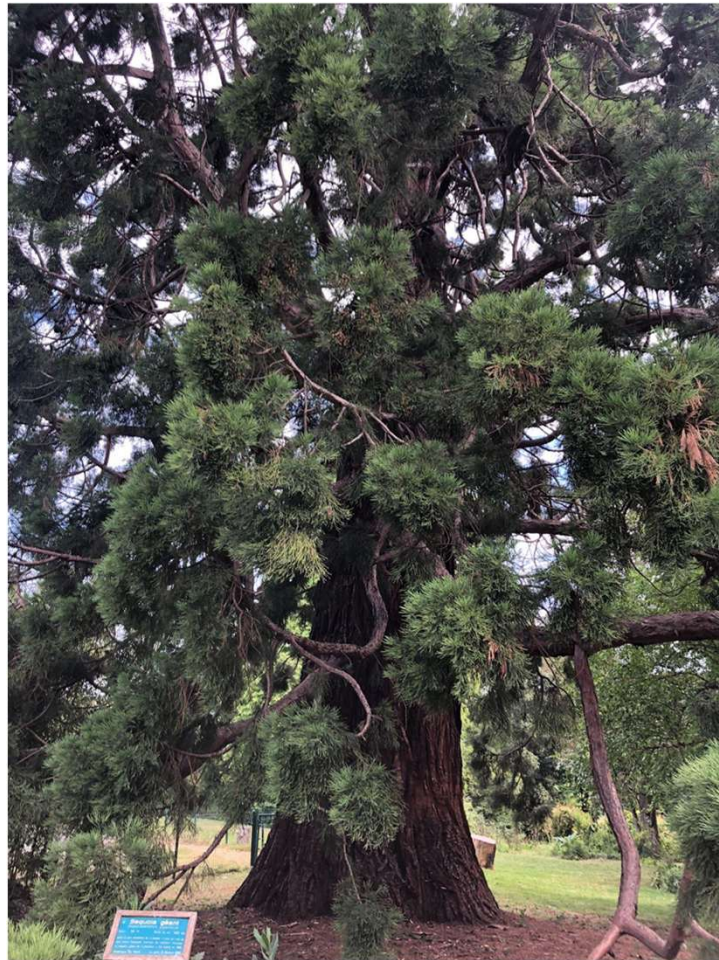

14. Séquoia géant (*Sequoiadendron giganteum*)

Hauteur : 17.00 m

Circonférence : 700,0 cm

Âge estimé : 557 ans

Localisation : Parc de l'ensemble scolaire La Salle
Igny

Quartier Bourg



15. Arbre aux quarante écus (*Ginkgo biloba*)

Hauteur : 7.50 m

Circonférence : 45,0 cm

Âge estimé : 42 ans

Localisation : Parc de l'ensemble scolaire La Salle
Igny

Quartier Bourg



16. Araucaria de Chine (*Cunninghamia lanceolata*)

Hauteur : 3.30 m

Circonférence : 19,4 cm

Âge estimé : 18 ans

Localisation : Parc de l'ensemble scolaire La Salle
Igny

Quartier Bourg



17. Séquoia toujours vert (*Sequoia sempervirens*)

Hauteur : 19.00 m

Circonférence : 373,0 cm

Âge estimé : 356 ans

Localisation : Parc de l'ensemble scolaire La Salle
Igny

Quartier Bourg



18. Magnolias à fleurs de lis (*Magnolia liliiflora*)

Hauteur : 7.00 m

Circonférence : 50,0-90,0 cm

Âge estimé : 30-60 ans

Localisation : Parc de l'ensemble scolaire La Salle
Igny

Quartier Bourg

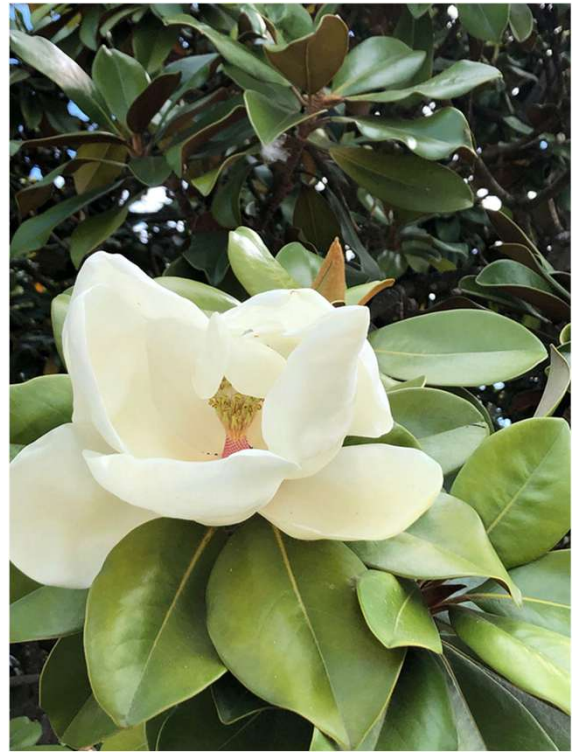

19. Magnolia à grandes fleurs (*Magnolia grandiflora*)

Hauteur : 6.00 m

Circonférence : 98,7 cm

Âge estimé : 62 ans

Localisation : Parc de l'ensemble scolaire La Salle
Igny

Quartier Bourg



20. Cèdre de l'Himalaya (*Cedrus deodara*)

Hauteur : 18.20 m

Circonférence : 396,0 cm

Âge estimé : 378 ans

Localisation : Place François Collet

Quartier Bourg



21. Cèdre de l'Atlas (*Cedrus atlantica*)

Hauteur : 15.00 m

Circonférence : 338,0 cm

Âge estimé : 322 ans

Localisation : Allée du cèdre

Quartier Bourg



22. Tilleul d'Amérique (*Tilia americana*)

Hauteur : 11.70 m

Circonférence : 251,3 cm

Âge estimé : 160 ans

Localisation : Rue des ormes

Zoom sur les Bois Brûlés

Carte des tracés des chemins forestiers des Bois Brûlés

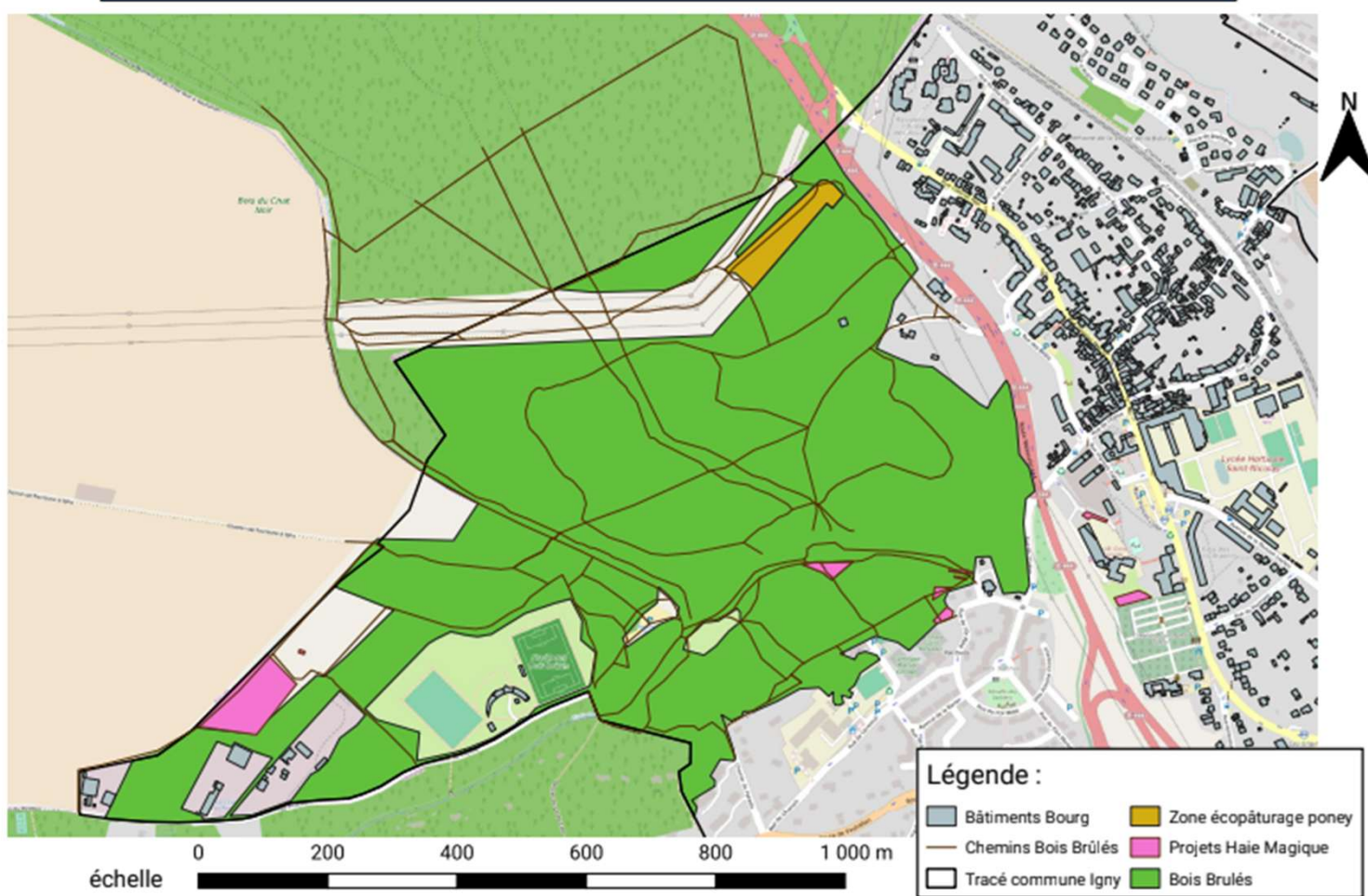

Lien pour visualiser la carte :

https://drive.google.com/file/d/1vQ_WgQDzmd5lnRZV1E0ulDbIFPRc_Gkj/view?usp=sharing

Zoom sur les Bois Brûlés

Avertissement

Présence d'une espèce exotique envahissante (E.E.E) sur diverses parcelles et à proximité des sentiers forestiers et des pistes cyclables : le robinier faux-acacia (*Robinia pseudoacacia*).



Zoom sur les Bois Brûlés

Situation écologique actuelle

Actuellement présent en colonies plus ou moins grandes en bordure des sentiers forestiers et des pistes cyclables, il ne menace pas significativement son milieu.

Cependant, ayant une vitesse de croissance très rapide (13 mètres en 20 ans), le développement de son réseau racinaire qui libère du nitrate dans le sol “empoisonne” ce dernier et diminue la richesse spécifique du milieu (seules certaines espèces comme les ronces peuvent survivre dans un sol trop riche en nitrate).

Comment la traiter ?

Pour les pousses les plus jeunes, l'élimination par arrachage manuelle est suffisante.

Pour les plants adultes, il est conseillé de réaliser un écorçage au début de l'automne sur les petites populations.

Pour les zones infestées et non adaptées à l'écorçage, il faut privilégier une coupe de l'arbre, suivie d'un désouchage.

Pour plus d'informations, se rendre dans l'encart “Plan d'action” en cliquant sur ce lien :

<https://eee.drealnpdc.fr/wp-content/uploads/2021/01/Robinia-pseudoacacia.pdf>

Quartier Sablons

Carte inventaire : Quartier des Sablons

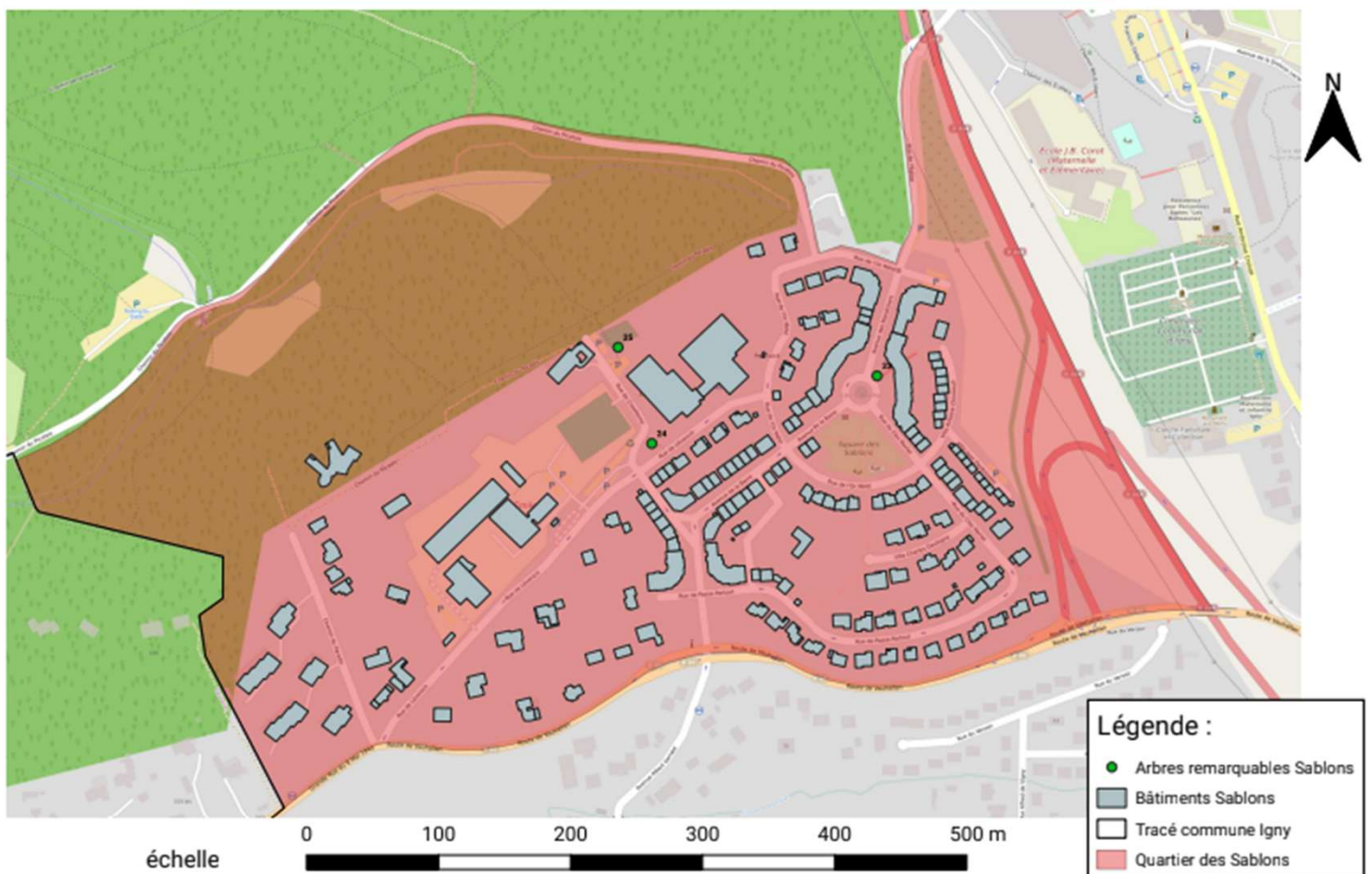

Lien pour visualiser la carte :

<https://drive.google.com/file/d/1upimcnWHbol64a9KtEnfR0pzaNHijilN/view?usp=sharing>

Quartier Sablons

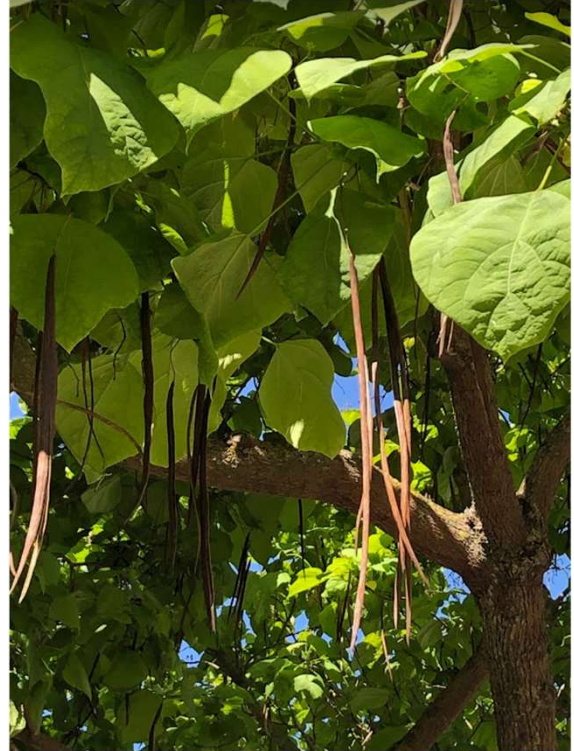

23. Arbre aux haricots (*Catalpa bignonioides*)

Hauteur : 8.50 m

Circonférence : 89,9 cm

Âge estimé : 57 ans

Localisation : Place des Sablons

Quartier Sablons



24. Cèdre de l'Himalaya (*Cedrus deodara*)

Hauteur : 4.50 m

Circonférence : 58,0 cm

Âge estimé : 55 ans

Localisation : Rue de Lövenich

Quartier Sablons



25. Catalpa à feuilles cordées (*Catalpa speciosa*)

Hauteur : 10.50 m

Circonférence : 211,0 cm

Âge estimé : 134 ans

Localisation : Rue Crewkerne

Quartier La Ferme - Gommonvilliers

Carte inventaire : Quartier Gommonvilliers - La Ferme

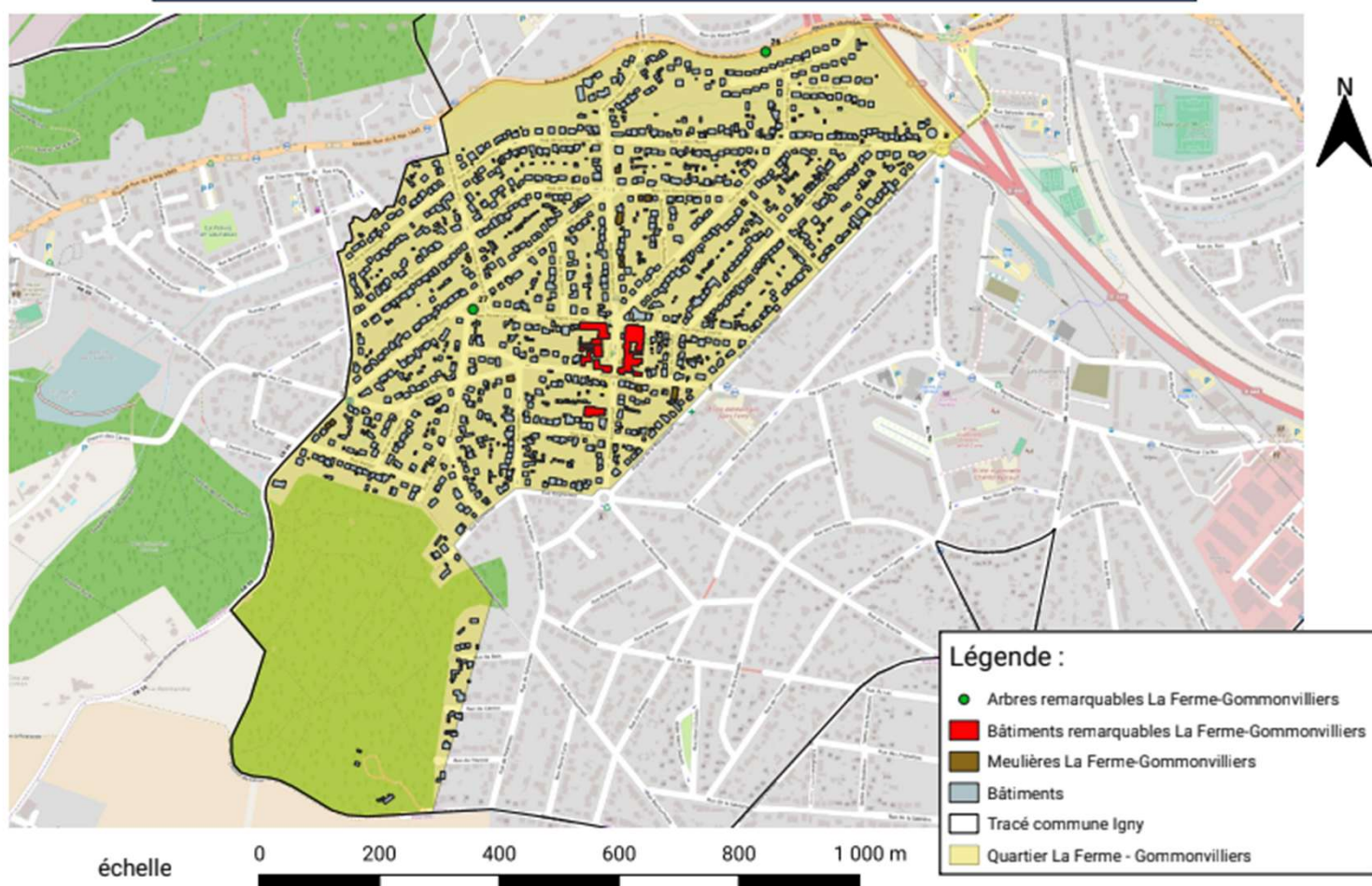

Lien pour visualiser la carte :

<https://drive.google.com/file/d/1KwgR5j2bFK2rIP8ILbuWwbktIFfgIV-T/view?usp=sharing>

Quartier La Ferme - Gommonvilliers



26. Allée de platanes orientaux (*Platanus orientalis*)

Hauteur : 12.70 m

Circonférence : 234,0 cm

Âge estimé : 186 ans

Localisation : Route de Vauhallaan

Quartier La Ferme - Gommonvilliers



27. Pin rouge (*Pinus resinosa*)

Hauteur : 12.30 m

Circonférence : 193,9 cm

Âge estimé : 185 ans

Localisation : Square du Bouton d'Or

Quartier Du Plateau-Le Pileu



28. Chêne Sessile (*Quercus Petraea*)

Hauteur : 20 m

Circonférence : 350 cm

Âge estimé : 280 ans

Localisation : Rue du Bon Air

Zoom sur le Bois de la Normandie

Carte des tracés des chemins forestiers du Bois de la Normandie

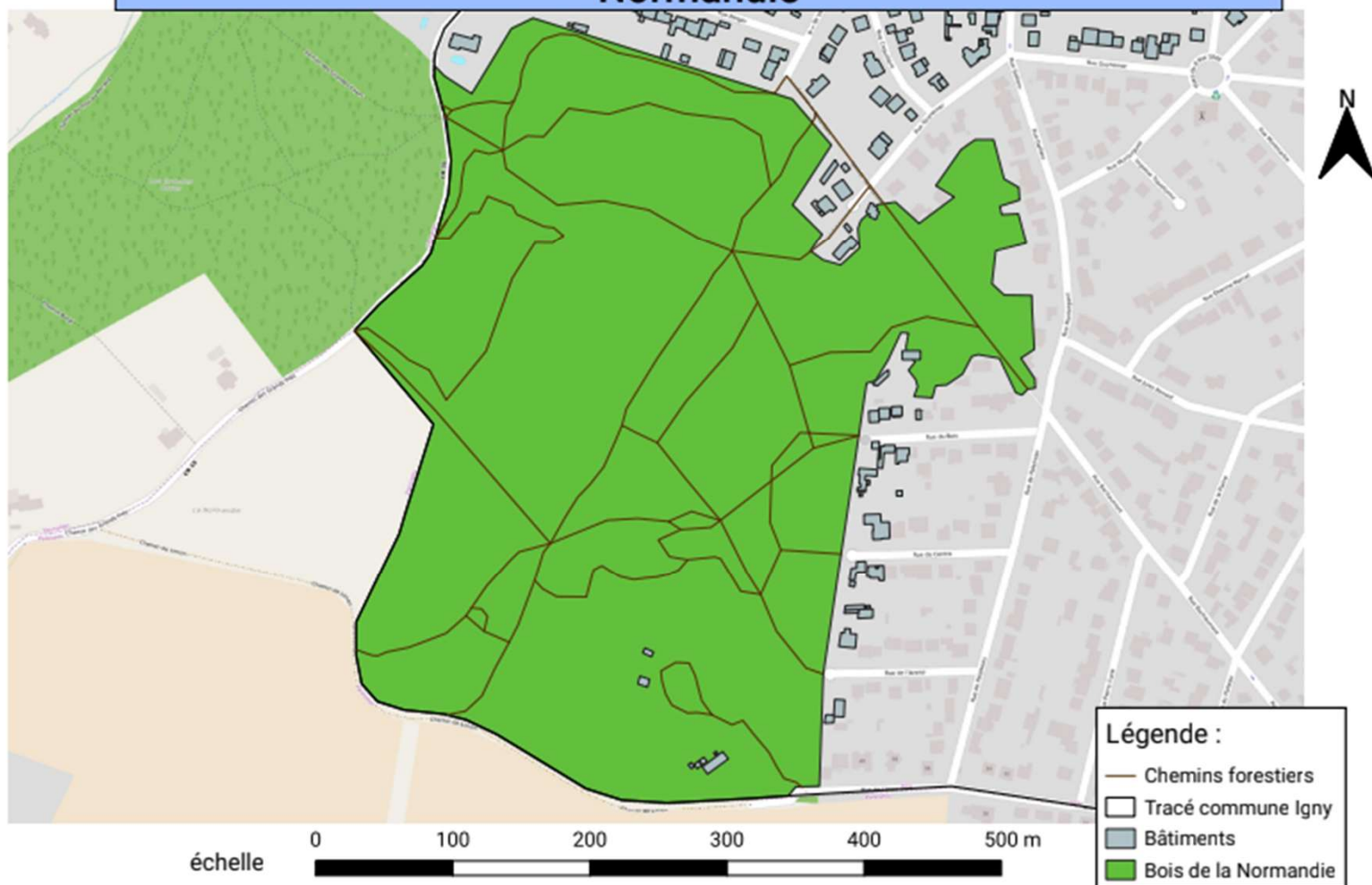

Lien pour visualiser la carte :

<https://drive.google.com/file/d/1J5LFI0a858rmJhRfwa2SDwBqor-cABvl/view?usp=sharing>

Liens des images utilisées

Diapo 1 : Photo de présentation https://www.arbre-patrimoine.fr/images/IMG_5024-.jpg

Diapo 12 : Photo de la Renouée du Japon (par Sylvie Maurice)
https://m.espacepourlavie.ca/sites/espacepourlavie.ca/files/styles/gal-photo-large/public/sylvie_maurice_jbm006205.jpg?itok=J8rlanQr

Diapo 17 : Photo du sumac vinaigrier (par Diane Barriault)
<https://www.parcdesfalaises.ca/wp-content/uploads/2016/04/PaRhus01cp.jpg>

Diapo 24 : Photo du Ginkgo biloba (par la ville de Valence)
https://encrypted-tbn0.gstatic.com/images?q=tbn:ANd9GcRdhv9Cxf1ClaghcNKltvtoYxrDq3Z_0iQTWg&usqp=CAU